PROYECTO SCAR

PROYECTO SCAR

Delgado Lozano María Fernanda
Esquivel Oliveros Luna Katerin
Leiva Tapiero Jaiver
Reyes Carvajal Jefersson Andrés

Servicio Nacional de Aprendizaje –SENA, Centro de Electricidad Electrónica y Telecomunicaciones
Tecnólogo en Análisis y Desarrollo de Software - ADSO, Primer Trimestre
Instructor Albeiro Ramos
Bogotá, abril de 2026

Proyecto SCAR

Introducción
Problema
Objetivos
Justificación
Alcance
Delimitación

Introducción

La Comisaría de Familia, ubicada en Turmequé Boyacá, es una entidad encargada de atender y gestionar casos relacionados con la protección de los derechos de las personas. En este contexto, se llevan a cabo procesos como el registro, seguimiento y organización de la información.

Sin embargo, actualmente se presentan dificultades en la organización de los procesos internos y en la gestión de la información, lo que puede generar retrasos, desorden en los registros y limitaciones en la atención eficiente de los casos.

A partir de esta situación, se busca analizar el funcionamiento de la organización e identificar las necesidades existentes, con el fin de comprender qué aspectos requieren ser mejorados dentro del sistema de trabajo.

Problema

La Comisaría de Familia, ubicada en Turmequé-Boyacá, es una entidad encargada de la atención y protección de los derechos de las personas, donde se desarrollan procesos como la recepción de casos, registro de información, seguimiento y generación de informes.

Actualmente, se presentan dificultades en la organización de los procesos internos y en la gestión de la información. La información de los casos se maneja principalmente en documentos físicos y archivos digitales dispersos, lo que dificulta el acceso oportuno a los datos, especialmente en casos antiguos que deben buscarse manualmente en el archivo. Además, la carga administrativa recae en una sola persona, generando retrasos y desorden en los registros.

Asimismo, no existe un acceso fácil y compartido a la información entre los profesionales, lo que limita el trabajo en equipo y provoca que la atención de los casos se realice de manera fragmentada. También se evidencian problemas en el control y seguimiento de los casos, así como sobrecarga laboral, falta de recursos, dificultades de acceso a zonas rurales y riesgos en la conservación de la información.

Esta situación genera demoras, inconsistencias en los procesos y limita la eficiencia en la atención a los usuarios.

Objetivo General

Desarrollar un Sistema de Casos y Administración de Registros (SCAR) para centralizar, digitalizar y automatizar los procesos de restablecimiento de derechos para reducir los tiempos de respuesta al ciudadano de la Comisaría de Familia de Turmequé.

Objetivo Específicos

- Desarrollar el módulo de Usuarios de SCAR.
- Desarrollar el módulo de gestión de expedientes de SCAR
- Desarrollar el módulo de intervenciones técnicas de SCAR.
- Desarrollar el módulo de alertas y reportes de SCAR.

Justificación

Se propone el desarrollo de un sistema denominado SCAR, orientado a 4 modulos (Usuarios, Expedientes, Intervenciones y Alertas y Reportes) que ayudaran a la Comisaría de Familia de Turmequé, con el fin de centralizar, digitalizar y automatizar la gestión de los procesos. Este sistema permitirá mejorar la organización de la información y optimizar la atención a los usuarios, reduciendo errores y tiempos de respuesta.

El sistema SCAR será importante porque facilitará la gestión de usuarios, expedientes e intervenciones de manera ágil y segura. Además, permitirá el acceso a la información en tiempo real, evitando la pérdida de datos y mejorando la toma de decisiones por parte del personal administrativo, lo que contribuirá a una atención más eficiente.

Finalmente, SCAR aportará al sector social al fortalecer los procesos de atención en la Comisaría de Familia, garantizando un mejor seguimiento de los casos y una respuesta más oportuna a las necesidades de la comunidad, generando mayor confianza en los servicios ofrecido

Alcance

El sistema SCAR permitirá gestionar de manera eficiente los procesos de la Comisaría de Familia de Turmequé, incluyendo el registro de usuarios, la administración de expedientes y el seguimiento de intervenciones. Además, facilitará la consulta de información en tiempo real y la generación de reportes que apoyen la toma de decisiones del personal.

Por otra parte, el sistema SCAR no incluirá funcionalidades como atención virtual directa con usuarios, integración con otras entidades externas ni automatización completa de decisiones legales, ya que estas requieren procesos adicionales fuera del alcance del proyecto.

En cuanto a la tecnología, el sistema será desarrollado como una aplicación web utilizando herramientas de desarrollo front-end y back-end, bases de datos para el almacenamiento de la información y frameworks que permitan garantizar seguridad, eficiencia y facilidad de uso para los usuarios.

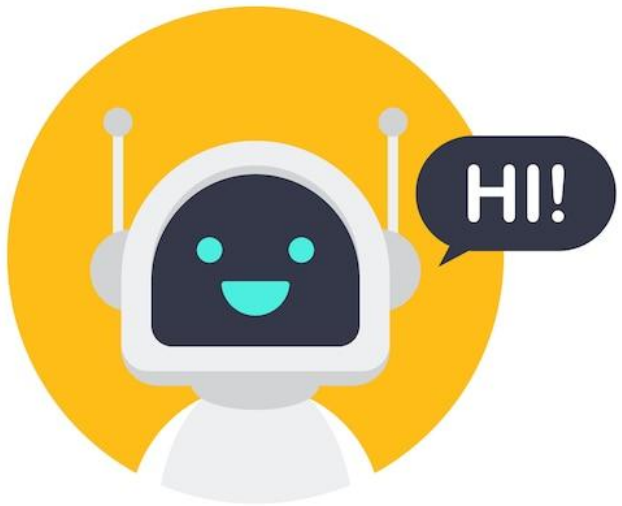

Delimitación

El desarrollo del sistema SCAR se llevará a cabo dentro de un periodo determinado, contemplando fases como análisis, diseño, desarrollo, pruebas e implementación. Cada etapa contará con actividades específicas, responsables y evidencias que permitirán verificar el avance del proyecto.

El proyecto se delimita a la creación de un prototipo funcional del sistema que cumpla con los requerimientos principales de la Comisaría de Familia de Turmequé. No se incluye mantenimiento a largo plazo ni actualizaciones posteriores, ya que estas dependerán de futuras mejoras o ampliaciones del sistema.

G R A C I A S

Línea de atención al ciudadano: 01 8000 910270
Línea de atención al empresario: 01 8000 910682

@SENAComunica

www.sena.edu.co